

XVI CROSS ESCOLAR BERANTEVILLA

DOMINGO 19 DE ENERO 2025

Circuito circular, junto a la presa del río Ayuda de 500 metros.

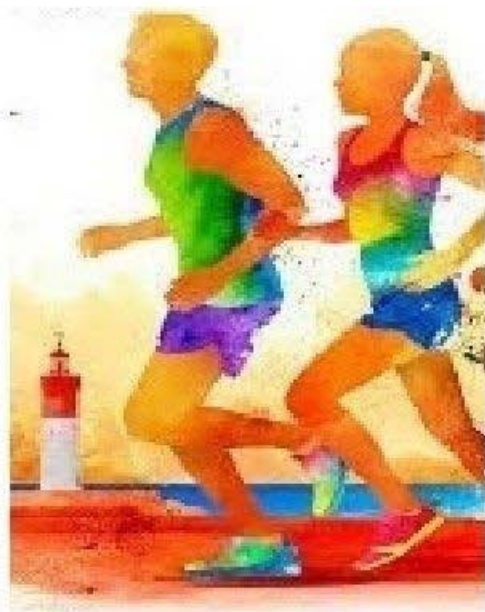

CATEGORIAS

HORA	CATEGORIA	AÑO DE NACIMIENTO	DISTANCA	VUELTAS
11:30	Infantil masculino	2011/12	3000M	6
11:45	Infantil femenino	2011/12	3000M	6
11:55	Alevín masculino	2013/14	1500M	3
12:05	Alevín femenino	2013/14	1500M	3
12:15	Benjamín masculino	2015/16	1200M	2+200M
12:20	Benjamín femenino	2015/16	1200M	2+200M
12:25	JOLAS FESTA	2017 y anteriores	500M	1

REGLAMENTO

- * Se registrará según la normativa de deporte escolar.
- * Los dorsales se colocarán visiblemente en el pecho sin doblar, debiendo entrar a meta con él.
- * Los atletas tendrán servicio de duchas en el polideportivo.
- * La organización se reserva el derecho de realizar cambios en el recorrido u horario de la prueba si así lo exigen las circunstancias.
- * La organización declina la responsabilidad por daños, perjuicios y/o lesiones que la participación en esta prueba puede ocasionar.
- * Todos los participantes, por el hecho de tomar parte, aceptan este reglamento.



FEDERACION
ALAVESA
DE ATLETISMO

CONTROL:

Comité de Jueces
de la Federación
Alavesa de Atletismo