

XV CROSS ESCOLAR DE BERANTEVILLA

21 DE ENERO DEL 2024

Circuito circular, junto a la presa del rio Ayuda de 500 metros.

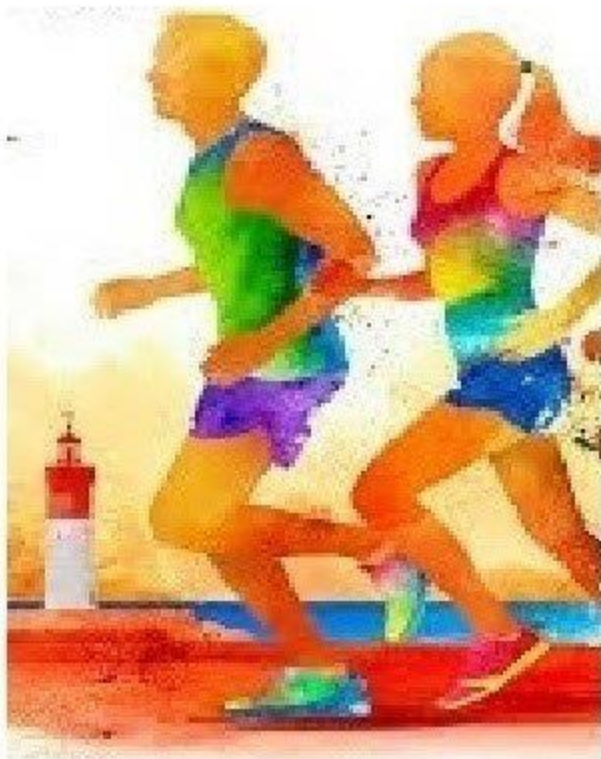

CATEGORIAS

HORA	CATEGORIA	AÑO DE NACIMIENTO	DISTANCIA	VUELTAS
11:30	Infantil masculino	2010-11	2500 m.	5
11:45	Infantil femenino	2010-11	2500 m.	5
11:55	Alevín masculino	2012-13	1500 m.	3
12:05	Alevín femenino	2012-13	1500 m.	3
12:15	Benjamin masculino	2014-15	1200 m. 2+200m.	
12:20	Benjamin femenino	2014-15	1200 m. 2+200m.	

12-30 JOLAS FESTA 2016 Y ANTERIORES 500m. 1

REGLAMENTO

- * Se registrá según la normativa de deporte escolar.
- * Los dorsales se colocarán visiblemente en el pecho sin doblar, debiendo entrar a meta con él.
- * Los atletas tendrán servicio de duchas en el polideportivo.
- * La organización se reserva el derecho de realizar cambios en el recorrido u horario de la prueba si así lo exigen las circunstancias.
- * La organización declina la responsabilidad por daños, perjuicios y/o lesiones que la participación en esta prueba puede ocasionar.
- * Todos los participantes, por el hecho de tomar parte, aceptan este reglamento.

organizaciónalavasa



FEDERACION
ALAVESA
DE ATLETISMO



CONTROL:

Comité de Jueces
de la Federación
Alavés de Atletismo